



conectando  
paisajes

CONSERVACIÓN  
DE ECOSISTEMAS  
MONTAÑOSOS



**PRINCIPALES ACTIVIDADES DEL PROYECTO  
«GESTIÓN DE PAISAJE EN ECOSISTEMAS  
MONTAÑOSOS AMENAZADOS» EN EL AÑO 2016  
MACIZO BAMBURANAÑO.**

**PROVINCIA CIEGO DE ÁVILA.**



Al servicio  
de las personas  
y las naciones





conectando  
paisajes

CONSERVACIÓN  
DE ECOSISTEMAS  
MONTAÑOSOS



## Componente 1: MARCO SISTÉMICO PARA LA GESTIÓN DE PAISAJE



Al servicio  
de las personas  
y las naciones





## HERRAMIENTAS PARA LA PLANIFICACIÓN Y EL FORTALECIMIENTO DE LA TOMA DE DECISIONES.

- Reunion de coordinadores de Geomática, Estrategia Ambiental, Ordenamiento Territorial de los equipos provinciales, con los representantes del componente 1. (Asistencia a todos los talleres del año 2016.)
- Participación de todos los especialistas seleccionados, en los talleres metodológicos para la presentación de la propuesta de (Ordenamiento Ambiental, Estrategia Ambiental y de Geomática. en las REDs Bamburanao).
- Recopilación y análisis de información (Documental, cartográfica) inicio del diseño del sistema de gestión de la información.
- Aplicación de los sistemas de extensionismo utilizados en las montañas y en el marco del proyecto «Paisaje», a CCS, UBPC, Fincas estatales forestales y fincas de plantas medicinales.
- Capacitación a promotores culturales con la metodología «Mapa Verde» y la confección de 18 mapas con la problemática ambiental del municipio.



## Productos en etapa de terminación:

- Estrategia Ambiental.
- Ordenamiento Territorial.
- Estrategia de Geomática.
- Incremento sistemático de la base de datos del repositorio.



## FORTALECIMIENTO DE LA GESTIÓN DEL CONCIMIENTO Y PROMOCIÓN DEL PAROYECTO.

- ❖ Promoción y divulgación del proyecto a través de medios radiales. 3 entrevistas a coordinadores del equipo de trabajo.
- ❖ Aprobación de artículo para publicar en revista de alto impacto (Revista «Trilogía», Colombia)
- ❖ Se trabaja en el guión de un documental con la UNEAC , sobre las tradiciones orales en la montaña y se vinculará con la concepción sociocultural del proyecto

### PARTICIPACIÓN EN EVENTOS.

- Dos trabajos aprobados para la «Convención Trópico».
- Simposio de agua en espacios protegidos.
- XII Conferencia Científica de la « UNICA»
- Evento nacional de «Mapa Verde»
- Intercambio de experiencia con la «Reserva de la Biosfera en la Araucanía Chilena».
- Evento de Ciencia e Innovación del macizo «Bamburanao»



conectando  
paisajes

CONSERVACIÓN  
DE ECOSISTEMAS  
MONTAÑOSOS

Componente 2:

MANEJO EFECTIVO DE LAS ÁREAS PROTEGIDAS.



Al servicio  
de las personas  
y las naciones





- En este componente queda por definir la institución encargada de administrar el área «Boquerón», ya que la Asociación Espeleológica y la Naturaleza y el Hombre, han presentado dificultades.
- En la reunión efectuada en el Hanabanilla con los jefes de área, se le sugirió al compañero propuesto para administrarla, reducir el número de ha propuestas en el expediente.
- Se han capacitado con esta temática relativa al área, a productores y finqueros que se encuentran en la zona de amortiguamiento y a un centro de servicio denominado «Campismo Boquerón», ubicado en el mismo corazón del sistema cavernario a proteger.
- Se hace impostergable definir con el SENAP y DT del CITMA la administración del Aps «Boquerón» en Ciego de Ávila.

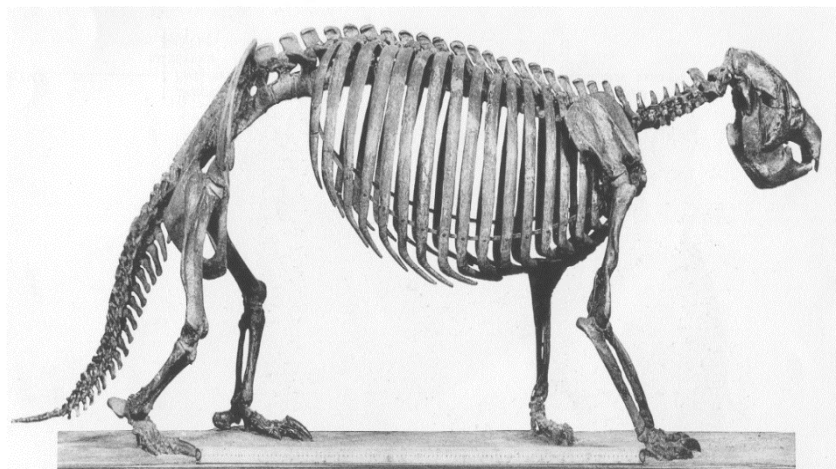
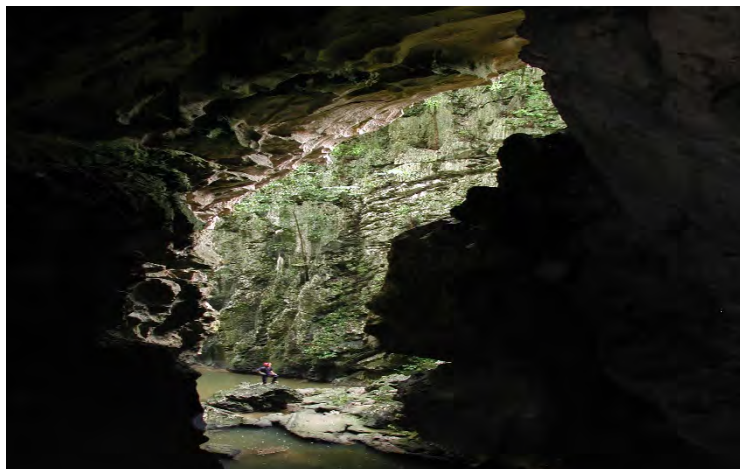



## Componente 3

Sistemas productivos compatibles con la conservación de la biodiversidad, en ecosistemas montañosos amenazados.



Alianza  
de las personas  
y las naciones







- ✓ Entre los días comprendidos del 7 al 14 de noviembre, se realizó en el municipio de Florencia el «Ordenamiento Forestal», mientras que en el municipio Chambas, tendrá lugar en el mes de febrero, esta tarea se hace imprescindible para lograr impactos positivos en el proyecto «Paisaje».
- ✓ Se trabajó en los registros de las FFI dentro de las áreas de conectividad y verificación de prácticas integrales forestales y silvopastoriles.
- ✓ Se realizó el diagnóstico de las FIFI, según metodología establecida por el GAF.
- ✓ Los dos finqueros asistieron al taller nacional para la implementación de «cortinas rompe vientos»



A photograph of a forest fire with firefighters in the foreground. The fire is intense, with bright orange and yellow flames rising from the trees. The firefighters are wearing yellow and red gear, and some are holding equipment. The background shows a dense forest of tall trees, some of which are charred and blackened. The sky is hazy with smoke.

**❑ Se capacitaron los compañeros del CGB y Especialista en Silvicultura de la Empresa Agroforestal en «SISTEMA DE ALERTA TEMPRANA, MONITOREO Y RESPUESTA RÁPIDA ANTE LA OCURRENCIA DE INCENDIOS FORESTALES»**

**❑ ANÁLISIS DE LOS REGISTROS DEL CGB DE LA OCURRENCIA DE INCENDIOS FORESTALES EN LOS MACIZOS.**

**❑ RECOPIACIÓN DE TODA LA INFORMACIÓN REFERENTE A LOS DELITOS E ILEGALIDADES AMBIENTALES EN CADA ÁREA DE ESTUDIO.**

**❑ SE DEMANDA POR EL CGB LA CONSTRUCCIÓN DE UN PUESTO DE OBSERVACIÓN ELEVADO, EN EL ÁREA DE BOQUERÓN, ATENDIENDO A LAS POTENCIALIDADES DE INCENDIO QUE COMPROMETEN A ESTE LUGAR RICO EN BIODIVERSIDAD.**

**❑ Reducción en la frecuencia e intensidad de incendios descontrolados. No se producen siniestros en este año en ninguna de las áreas.**



- Definida la unidad porcina en la que se instalará el digestor para el tratamiento de residuales de 500 cerdos. (CCS «Agustín Hernández». Productor Orbey Herrera Simón Definir el programa de construcción por años.
- Definidos y capacitados los productores de ganado menor para el establecimiento de sistemas agroforestales y silvopastoriles.
- Capacitados y entrenados los trabajadores insertados en las fincas para producir plantas medicinales, y que se encuentran ubicadas en el área de implementación. (Finca «El Peñón» ) municipio Chambas,
- Se avanza por parte de la especialista municipal de Chambas, en el proceso de implementar un turismo comunitario en el área de intervención de la «Loma del Pollo» y «El Peñón», donde «Palmares» lleva a cabo una excursión a caballo para la apreciación de equinos, entregándosele información sobre los valores del ecosistema.



## PROYECTOS FONADE

- Aprobados y ubicado el financiamiento en el plan de la economía para su ejecución en este año 2017, de tres proyectos de reconstrucción de bosques.
1. Conservación de suelos (Corrección de cárcavas mediante barreras) \$ 16859.48
  2. Reconstrucción de Bosque finca «El Cuchillo» \$ 406,06
  3. Reconstrucción de Bosque «Loma El Pollo» \$ 406.06





## PROYECTOS FONADE, EN PREPARACIÓN.

«Crianza en su hábitat de la jutía conga (***Capromis Pilorides***) y mona (***misa theles prehensilis***) en el área protegida Boquerón, para su liberación al medio».



«Rescate y reubicación de la palma Gaussia, especie autóctona en peligro de extinción».





# GRACIAS !!!

