



conectando
paisajes

CONSERVACIÓN
DE ECOSISTEMAS
MONTAÑOSOS



Al servicio
de las personas
y las naciones



MINAG
MINISTERIO DE LA AGRICULTURA



conectando
paisajes

CONSERVACIÓN
DE ECOSISTEMAS
MONTAÑOSOS



**“Un enfoque paisajístico para conservar
ecosistemas montañosos amenazados”.**
Provincia de Sancti Spíritus.
Enero – abril 2017.



Al servicio
de las personas
y las naciones





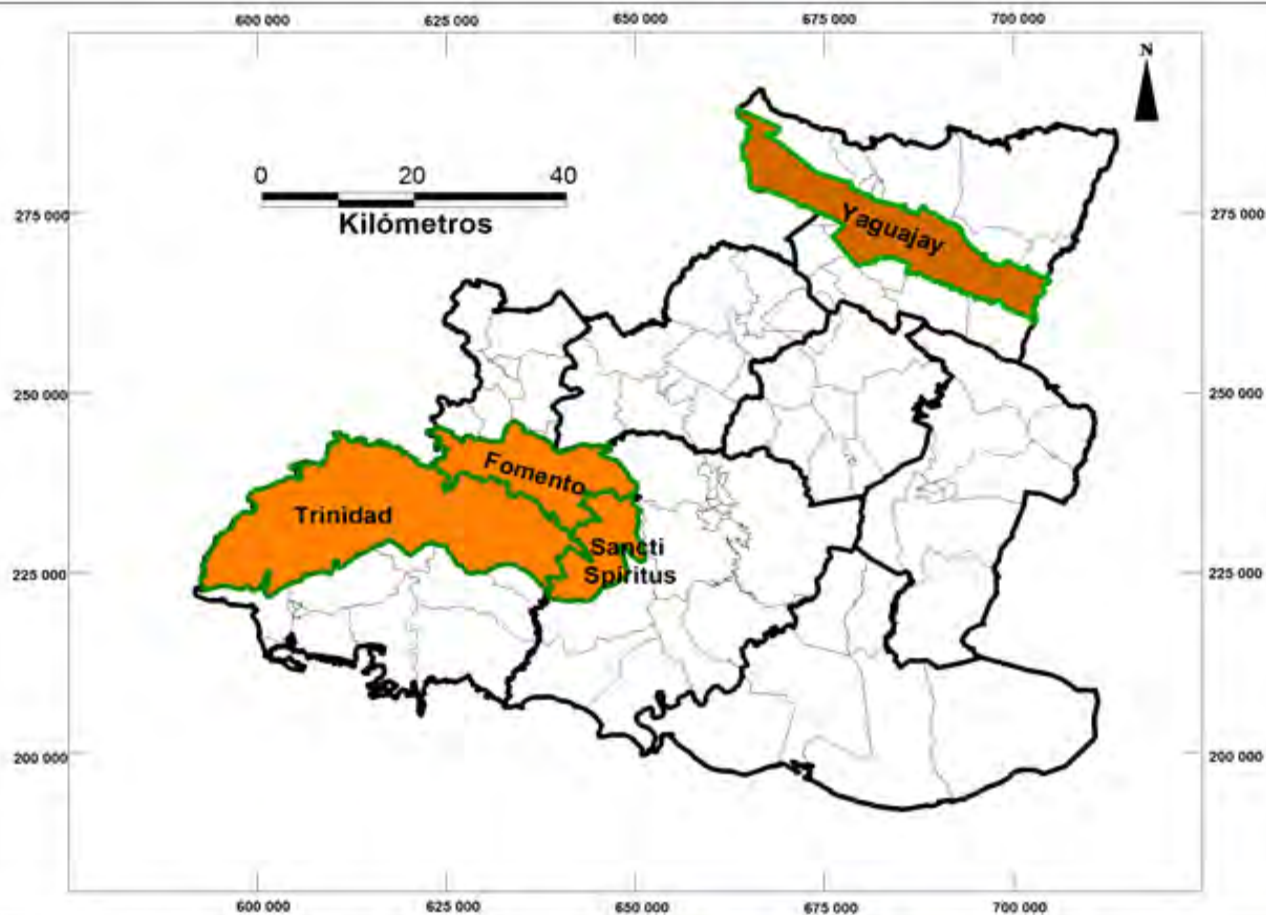

DISTRIBUCIÓN DE LAS REDS EN LA PROVINCIA SANCTI SPÍRITUS

ESCALA 1:25 000



LEYENDA

-  LÍMITE ZONA DE DEFENSA
-  LÍMITE MUNICIPAL
-  LÍMITE DE LA REDS GUAMUHAYA
-  LÍMITE DE LA REDS BAMBURANA0

Bamburanao 299,2 km²
Guamuhaya 891,2 km²

Superficie de las REDS por municipios:

Trinidad 598.1km²

Fomento 181.3km²

Sancti Spiritus 111.9km²

Yaguajay 299.2km²

AUTORES: Msc. Felix Pentón Hernandez
Lic. Eduard A. Velázquez Palmero

PROYECCIÓN CÓNICA CONFORME DE LAMBERT

ELIPSOIDE DE CLARKE 1864

DATUM NAD 27

BASE CARTOGRÁFICA GRUPO EMPRESARIAL GEOCUBA

ESCALA 1:25 000.

AÑO 2017



MAPA DE ZONIFICACIÓN DE LA ÁREAS PROTEGIDAS, MACIZOS MONTAÑOSOS Y ÁREAS DE CAFÉ

ESCALA 1:25 000

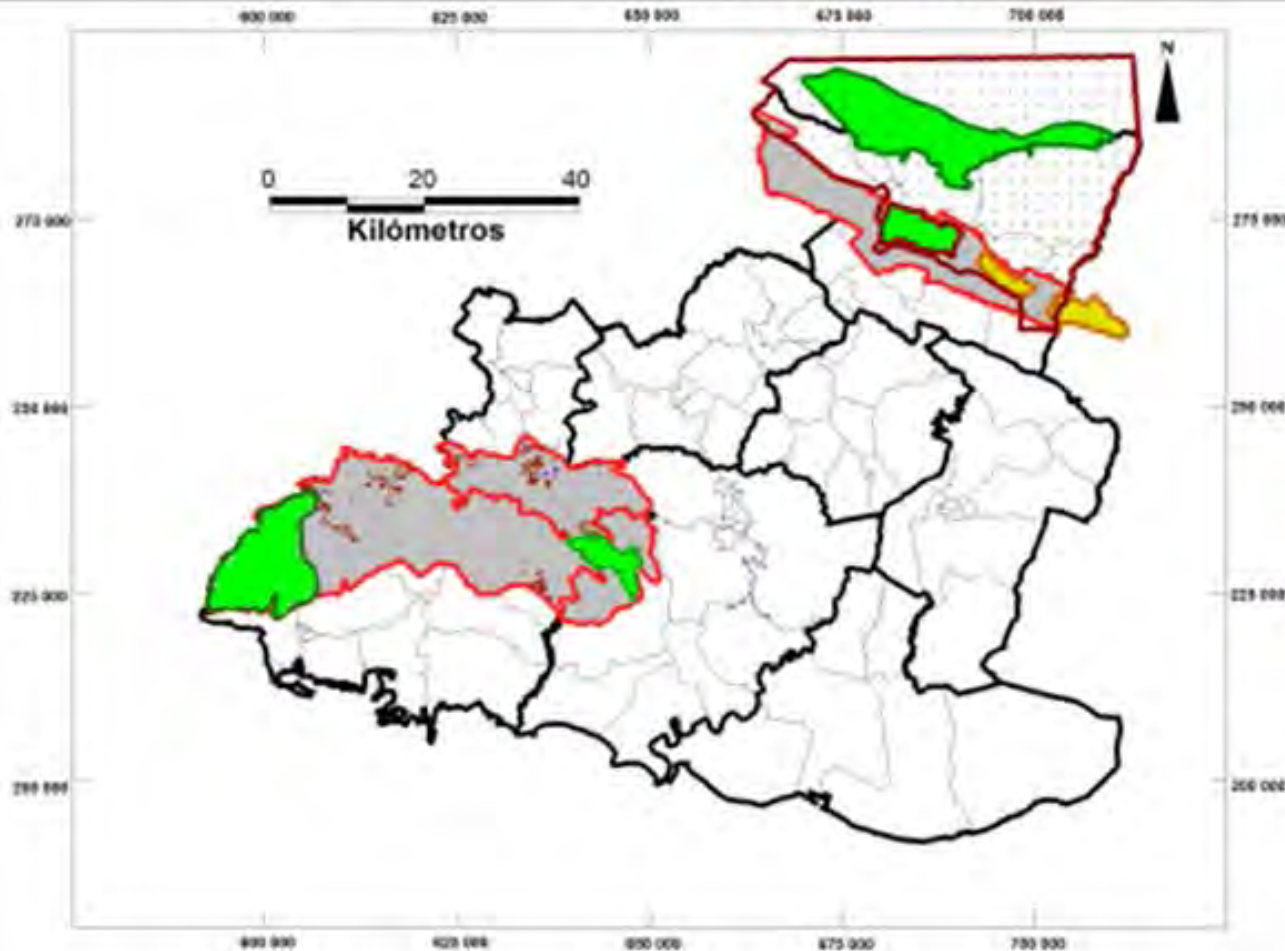

LEYENDA

-  LÍMITE ZONA DE DEFENSA
-  LÍMITE MUNICIPAL
-  LÍMITE DE LAS REDES
-  PNP Topes de Coifante
-  RE Lomas de Baraso
-  RE Jobo Rosado
-  PN Caguanes
-  Propuesta de END La Chucha
-  Propuesta de END Boquerones
-  Áreas con Café 2018
-  Áreas propuestas a Café 2020

Área de Café
1908 ha

AUTORES:
Mec. Felix Pentón Hernández
Lic. Eduard A Velázquez Palmero

PROYECCIÓN CÓNICA CONFORME DE LAMBERT
ELIPSOIDE DE CLARKE 1864
DATUM NAD 27
BASE CARTOGRÁFICA GRUPO EMPRESARIAL GEOCUBA
ESCALA 1:25 000.
AÑO 2017





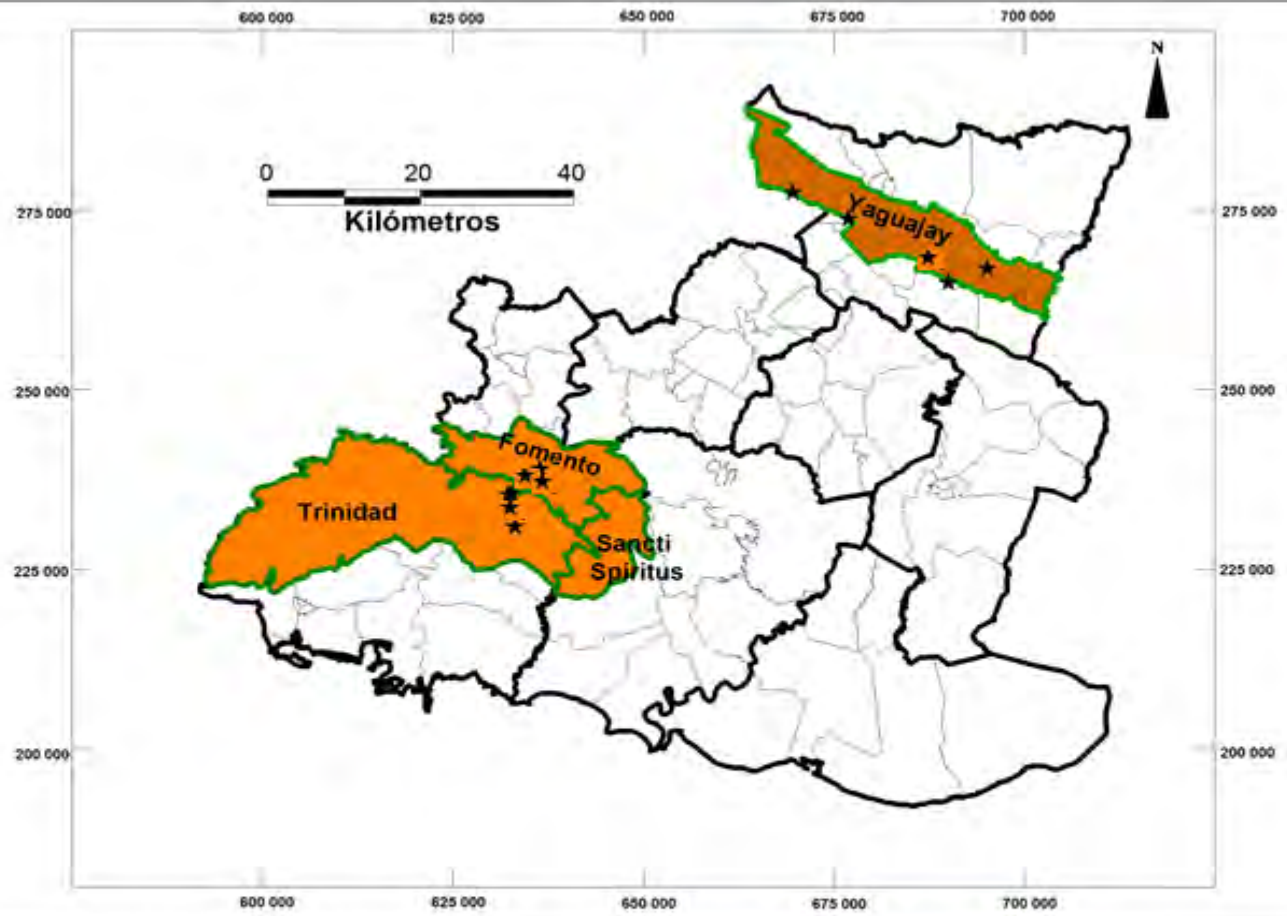

DISTRIBUCIÓN DE LAS FFI EN LA PROVINCIA SANCTI SPÍRITUS

ESCALA 1:25 000



LEYENDA

-  LÍMITE ZONA DE DEFENSA
-  LÍMITE MUNICIPAL
-  LÍMITE DE LA REDS GUAMUHAYA
-  LÍMITE DE LA REDS BAMBURANA0
-  ★ FINCAS FORESTALES INTEGRALES

Macizo Guamuhaya

Municipio Trinidad.

San Abrosio,
Las Llanadas,
La Peña.

Municipio Fomento:

Los Chivos.
El Charcón
El Cafetal.

Macizo Bamburanao

Finca La Torre,
Alunao, Ramón, Rosa
Larga, La Caridad

AUTORES: Msc. Felix Pentón Hernandez
Lic. Eduard A. Velázquez Palmero

PROYECCIÓN CÓNICA CONFORME DE LAMBERT
ELIPSOIDE DE CLARKE 1864
DATUM NAD 27

BASE CARTOGRÁFICA GRUPO EMPRESARIAL GEOCUBA
ESCALA 1:25 000.
AÑO 2017





POA enero – abril 2017.

I- Reuniones y acciones de coordinación



Al servicio
de las personas
y las naciones





Reunión con los Órganos de Montañas Guamuhaya y Bamburanao, 13 de febrero.



Valorar el trabajo realizado por cada componente del proyecto hasta los momentos actuales, así como la proyección de las actividades para el primer trimestre 2017.



Reunión del grupo provincial, 10 de marzo.



Formación del grupo provincial del proyecto y firma de convenios de colaboración.



Reunión del grupo provincial, 28 de marzo.



Analisis el cumplimiento de los indicadores propuestos por el proyecto en sus tres resultados.



Reunión con la dirección nacional y provincial del SEF y Empresa Agroforestal. 29 de marzo.



Establecer compromisos de trabajo para el cumplimiento de indicadores propuestos en el componente 3 relacionados con la certificación de la actividad forestal.



Reunión con el GAF Nacional y INAF, ordenadores forestales de provincia y municipio, 12 de abril.



Potenciar compromisos de trabajo para el cumplimiento de indicadores propuestos en el componente 3 del proyecto relacionados con la actividad agroforestal



Reunión con la dirección del SEF y ordenadores forestales provincial y municipales. 18 de abril.



Determinación del proceso de levantamiento de información relacionada con la certificación forestal en los macizos de Bamburanao y Guamuhaya.



Reunión preparatoria para el Taller de caracterización de la REDS Guamuhaya, 18 de abril.



Revisar el estado en el que se encuentra la información que tributa a la caracterización del macizo Guamuhaya y crear el equipo de trabajo y determinación de acciones estratégicas que garantice el éxito de esta actividad.



Reunión preparatoria para el Taller de caracterización de la REDS Bamburanao, 19 de abril.



Revisar el estado en el que se encuentra la información que tributa a la caracterización del macizo Bamburanao y crear el equipo de trabajo y determinación de acciones estratégicas que garantice el éxito de esta actividad.



Reunión con directivos de la empresa porcina Sancti Spíritus.



Presentación del proyecto y firma del convenio de colaboración.



conectando
paisajes

CONSERVACIÓN
DE ECOSISTEMAS
MONTAÑOSOS



POA enero – abril 2017.

II - Recorridos



Al servicio
de las personas
y las naciones





Visitas de control a las APs y aplicación de las METTS.

