

LEYENDA DEL MAPA 5: CAPACIDAD DE USO POTENCIAL DE LOS PAISAJES, EN LA PROVINCIA DE SANCTI SPIRITUS

CAPACIDAD DE USO POTENCIAL	CARACTERÍSTICAS		
OPTIMA	Óptimo para cualquier uso agrícola o pecuario.		
MUY ALTA	Apto para el uso agrícola	A	Excepto para cultivos de raíz profunda, localmente. En el Nordeste y Sudeste de la provincia, existe déficit de humedecimiento (D.H.) y la sequía intensa (S.I.), se prolonga por más de cuatro meses al año.
		B	Requiere de obras de drenaje
		C	Con ligeras limitaciones para el laboreo y el riego, debido al desmembramiento.
ALTA	Óptimo para cultivos permanentes	A	Existe D.H. y la S.I. se prolonga por más de cuatro meses al año.
		B	Presenta limitantes de relieve, que obstaculizan la mecanización y el riego. Los suelos tienen problemas de profundidad efectiva, erosión y graviliosidad. De plantar cultivos temporales, adoptar medidas antierosivas.
MEDIA	Apto para cultivos permanentes	A	Con medidas antierosivas, por la degradación de los suelos. Localmente con problemas de planicidad, drenaje deficiente y riesgo climático por D.H. y S.I. superior a cuatro meses en el año. Priorizar los cultivos de raíz superficial.
		B	Con problemas de salinidad, drenaje deficiente y gleyzación. Priorizar cultivos de raíz superficial.
		C	Extremando las medidas antierosivas, por las limitantes de relieve: alta densidad de disección; erosión lineal y laminar moderadas; presencia de gravas y piedras debido a la erosión. Mayor costo y complejidad del laboreo y el riego.
BAJA	Apto para uso pecuario, sin limitantes	A	No recomendable para el uso agrícola, por ser potencialmente inundable de manera semi-permanente y tener problemas de salinidad, drenaje y gleyzación
		B	No apto para cultivos temporales y muy poco apto para los permanentes (de plantarlos, extremar las medidas antierosivas).
		C	Idem., por sus problemas de profundidad efectiva, erosión media, pendientes de 3 a 10° y fuerte desmembramiento, que encarecen el laboreo mecánico y el riego, aumentando el consumo de combustible. Existe riesgo climático por D.H. y S.I.
MUY BAJA	No apto para la agricultura	A	No apto para la agricultura (excepto con obras de drenaje complejas). Fuertes limitantes de relieve y/o suelos, para el uso pecuario (en caso de usarlo, mantener una baja densidad de cabezas de ganado por hectárea). Óptimo para cultivos de sombra y frutales.
		B	Fuertes limitantes de suelos y relieve, para el uso pecuario. Adecuado para uso forestal, con cultivos de sombra.
EXTREMADAMENTE BAJA			Apto para uso forestal, con cultivos de sombra.

PROVINCIA SANCTI SPIRITUS COMPATIBILIDAD DEL USO ACTUAL DE LOS PAISAJES

Escala 1 : 600 000

Autor: Lic. Alfredo Domínguez González

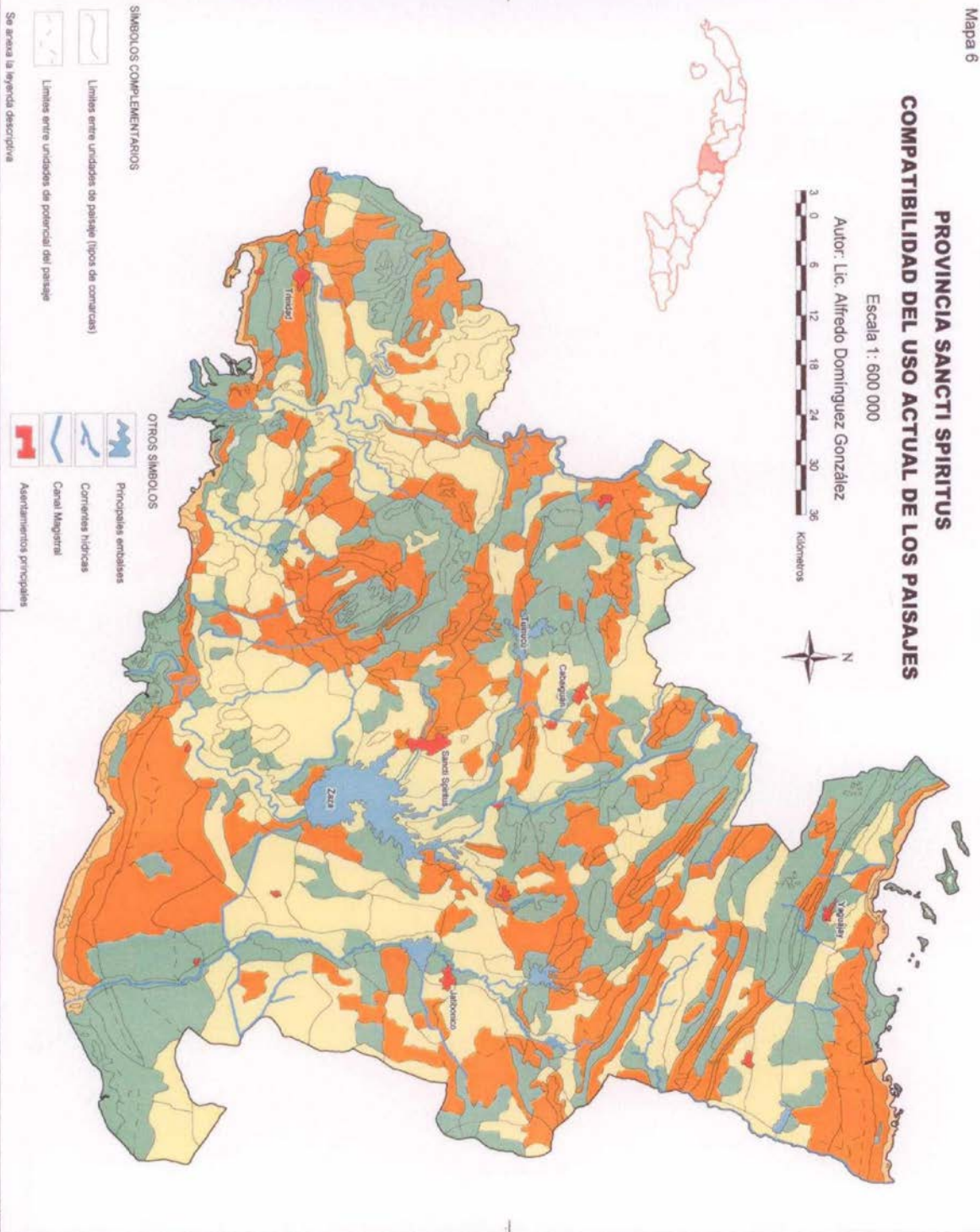

SÍMBOLOS COMPLEMENTARIOS

- Limites entre unidades de paisaje (tipos de comarcas)
- Limites entre unidades de potencial del paisaje

OTROS SÍMBOLOS

- Principales embalses
- Corrientes hídricas
- Canal Magisteral
- Asentamientos principales

Se anexa la leyenda descriptiva

**LEYENDA DEL MAPA 6: COMPATIBILIDAD DEL USO ACTUAL DE LOS PAISAJES
EN LA PROVINCIA DE SANCTI SPIRITUS**

CATEGORÍAS DE COMPATIBILIDAD		DESCRIPCIÓN
PAISAJES SUBUTILIZADOS		Su capacidad de uso potencial permite que estos paisajes asimilen explotaciones complementarias
PAISAJES UTILIZADOS ADECUADAMENTE		La utilización actual se corresponde con la capacidad de uso que poseen, para asumirla
PAISAJES SOBREEXPLOTADOS		Paisajes interiores donde el uso actual no es compatible con la capacidad de uso potencial, evidenciándose un incremento de los procesos de degradación.
		Paisajes costeros con manglares, herbazales y lagunas, sometidos a impactos antrópicos directos e indirectos, que han generado una fuerte degradación de sus condiciones naturales y no tienen régimen de protección especial.

PROVINCIA SANCTI SPIRITUS DEGRADACIÓN DE LOS PAISAJES

Escala 1 : 600 000



Autor: Lic. Alfredo Domínguez González

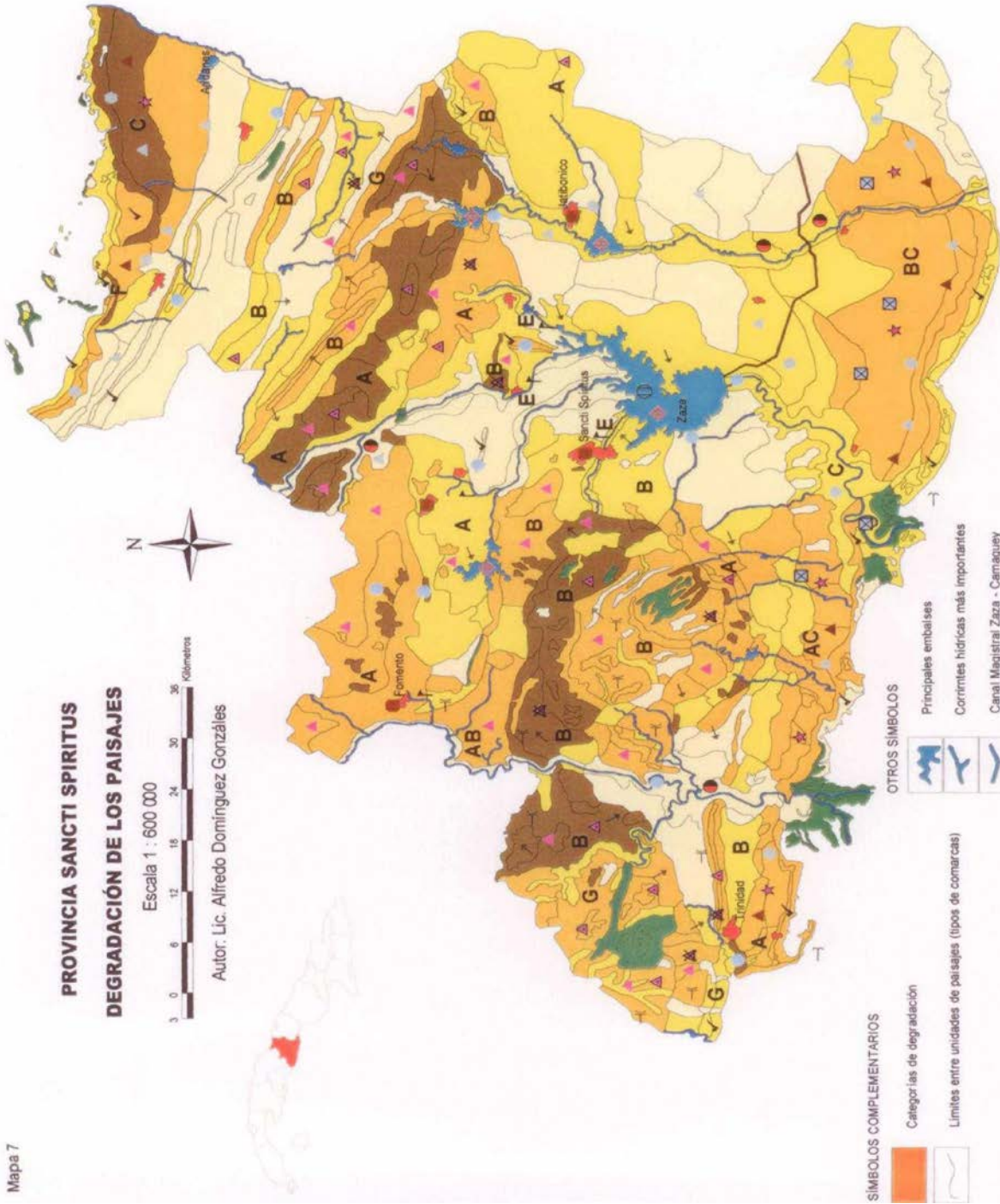

SÍMBOLOS COMPLEMENTARIOS

- Categorías de degradación
- Límites entre unidades de paisajes (tipos de comarcas)

OTROS SÍMBOLOS

- Principales embalses
- Corrientes hídricas más importantes
- Canal Magistral Zaza - Camagüey
- Asentamientos principales

Se anexa la leyenda descriptiva

Versión reducida del mapa original

LEYENDA DEL MAPA DE DEGRADACIÓN DE LOS PAISAJES. PROVINCIA DE SANCTI SPIRITUS.

ESTADO DE LA DEGRADACIÓN	FACTORES DE LA DEGRADACIÓN	PROCESOS DE DEGRADACIÓN
<div style="background-color: #4F81BD; color: white; padding: 5px; text-align: center;">No degradado</div> <div style="background-color: #F0E68C; color: black; padding: 5px; text-align: center;">Poco degradado</div> <div style="background-color: #FFD700; color: black; padding: 5px; text-align: center;">Medianamente degradado</div> <div style="background-color: #FF8C00; color: black; padding: 5px; text-align: center;">Degradado</div> <div style="background-color: #8B4513; color: white; padding: 5px; text-align: center;">Muy degradado</div>	A Agricultura intensiva de roturado periódico	DESTRUCCIÓN INTENSA DE LA CUBIERTA DE SUELOS Estadio inicial (erosión areal) Estadio intermedio (graviliosidad y pedregosidad) Estadio avanzado (pedregosidad y rocosidad) Coexistencia de distintos estadios Salinización de los suelos Acentuación del hidromorfismo Incremento de la gleyzación
	B Sobrepastoreo, localmente con quema sistemática	OTROS PROCESOS INVENTARIADOS Intenso desmembramiento por erosión lineal Procesos gravitacionales Empobrecimiento de la diversidad biológica Desertización Azolvamiento de embalses Colmatación de lagunas Salinización de acuíferos subterráneos costeros Contaminación de acuíferos superficiales Cambio del perfil de playa, por abrasión Eutrofización de acuíferos superficiales Destrucción total de la estructura de los paisajes Destrucción parcial de la estructura de los paisajes
	C Deforestación y modificación radical del drenaje, por la agricultura	
	D Sobreexplotación de acuíferos subterráneos	
	E Vertimiento de residuales sin tratamiento	
	F Manejo inadecuado de paisajes litorales	
	G Tala indiscriminada, sobrepesca y/o coleccionismo furtivos	