

XIII POBLACIÓN Y ASENTAMIENTOS

3 DENSIDAD DE LA POBLACIÓN

Autor: M. Palet Rabaza

1 : 2.000.000

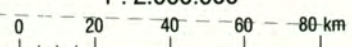

CIUDAD DE LA HABANA
1 : 400.000

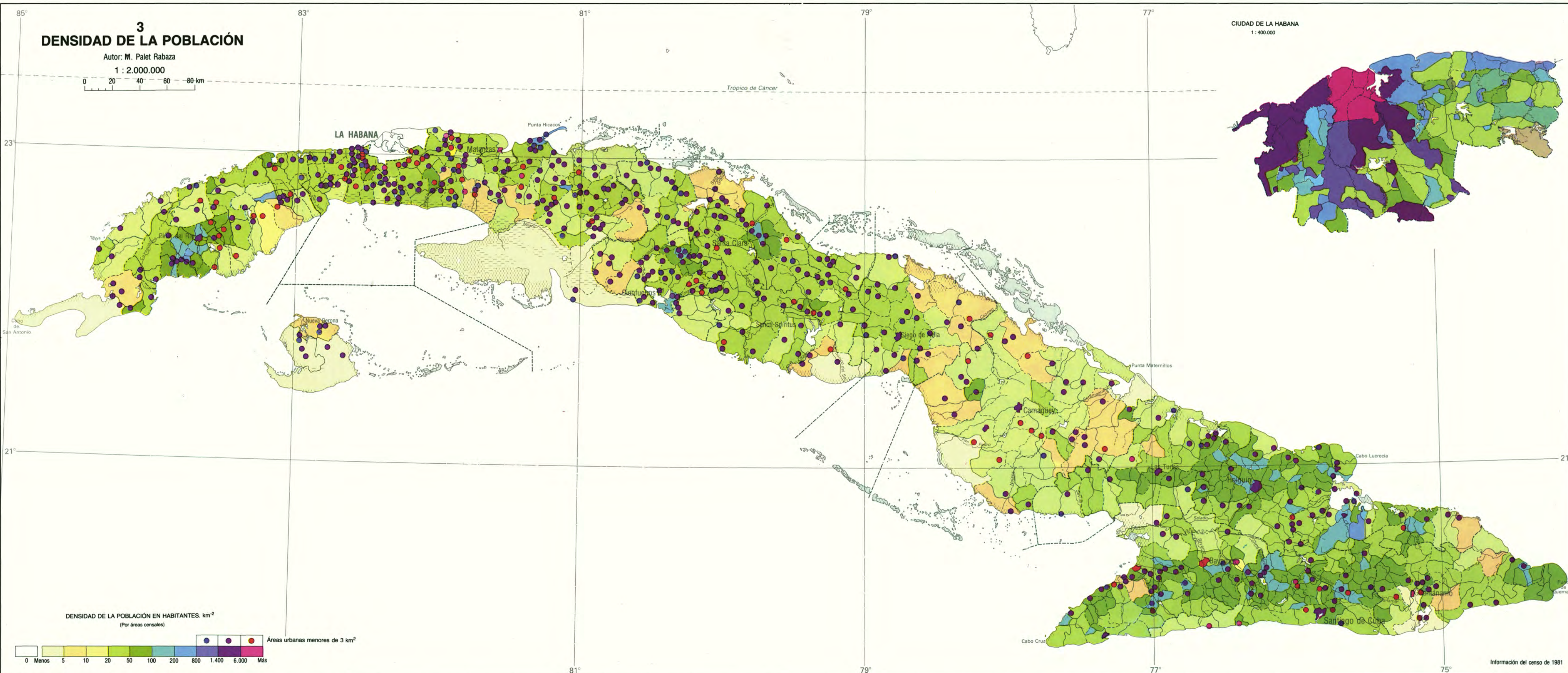
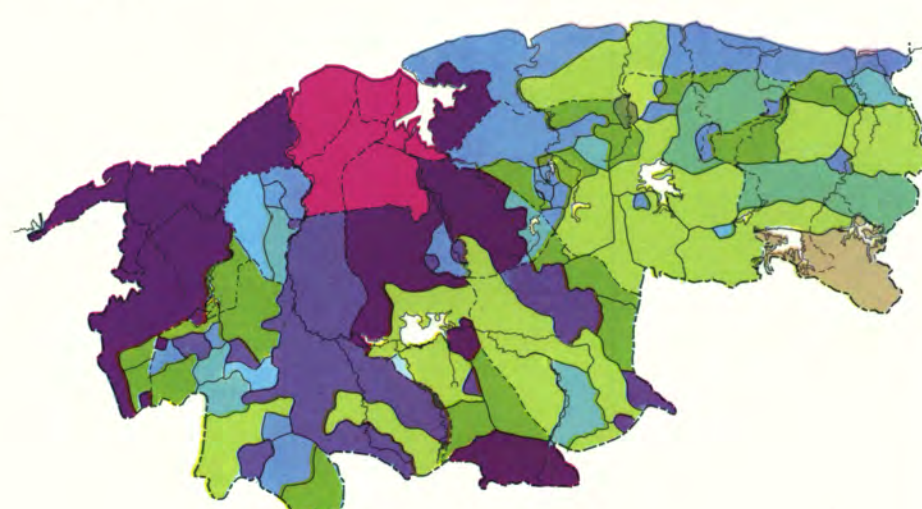

DENSIDAD DE LA POBLACIÓN EN HABITANTES. km²
(Por áreas censales)

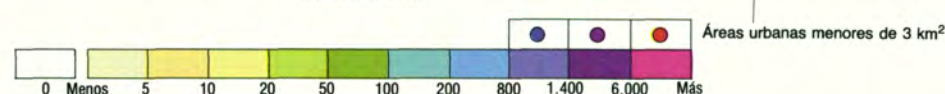

0 Menos 5 10 20 50 100 200 800 1.400 6.000 Mas

● Áreas urbanas menores de 3 km²

Información del censo de 1981

4 DENSIDAD DE ASENTAMIENTOS RURALES

Autor: N. Pérez Oramas

1 : 2.000.000

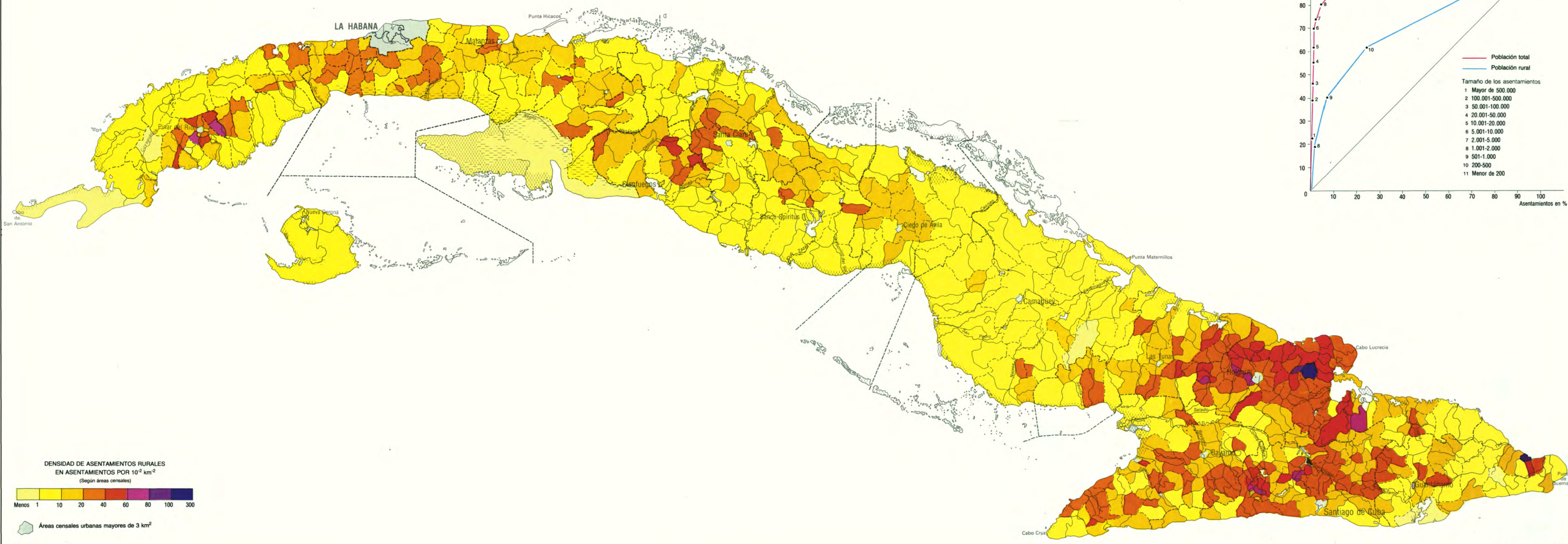

DENSIDAD DE ASENTAMIENTOS RURALES
EN ASENTAMIENTOS POR 10² km²
(Según áreas censales)



Menos 1 10 20 40 60 80 100 300

● Áreas censales urbanas mayores de 3 km²

□ Sin asentamientos rurales

Información del censo de 1981

CONCENTRACIÓN DE LA POBLACIÓN DE CUBA (Según tamaño de los asentamientos)

