

10  
SALUD PÚBLICA  
Autor: O. González González  
1 : 1.000.000

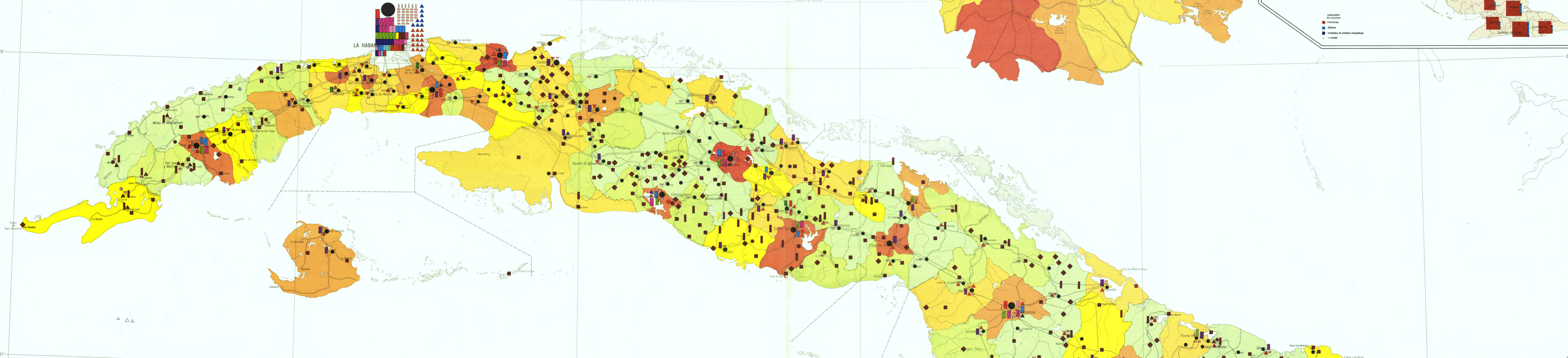

- INSTITUCIONES DE ASISTENCIA MÉDICA Y SOCIAL**  
(Por asentamiento)
- HOSPITALES**  
(Cantidad de camas)
- Menos de 50
  - 50-200
  - 201-500
  - 501-800
  - 801-1.200
  - 4.100
- ASISTENCIA SOCIAL**
- Hogar de ancianos
  - Hogar diurno de ancianos
  - Hogar de impedidos físicos y mentales
- OTRAS UNIDADES DE SALUD**
- Banco de sangre
  - Centro diurno psiquiátrico
  - Centro y unidad de higiene y epidemiología
  - Centro médico escolar
- ESPECIALIDAD**
- General
  - Clinico Quirúrgico
  - Gineco-Obstétrico
  - Pedriátrico
  - Sales de terapia intensiva
  - Psiquiátrico
  - Materno Infantil
  - Instituto de investigación
  - Otros
- POLICLÍNICOS**
- 1
  - 2
  - 3-7
  - 8-10
  - 15
  - 61
- UNIDADES EN ZONAS RURALES**
- Hospital
  - Policlínico
  - Hogar materno
  - Puesto médico
  - Puesto de enfermería

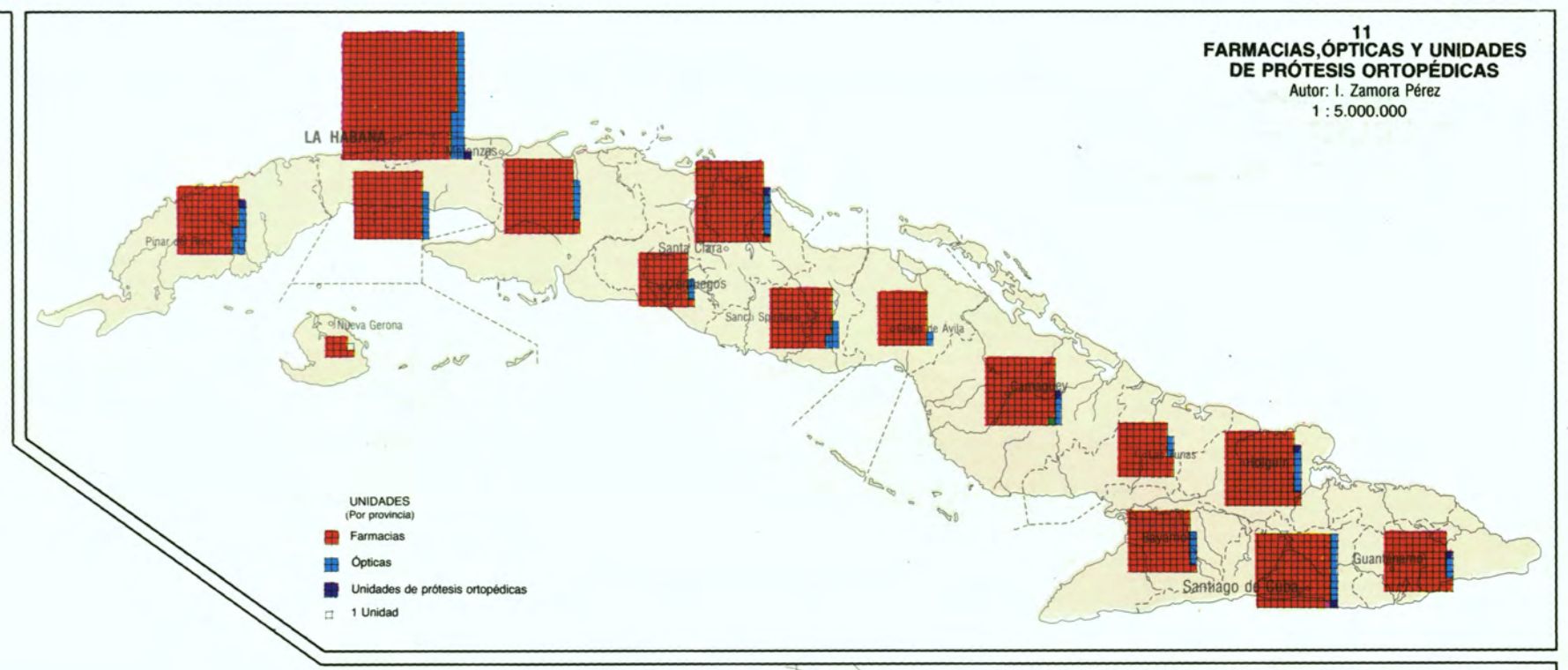
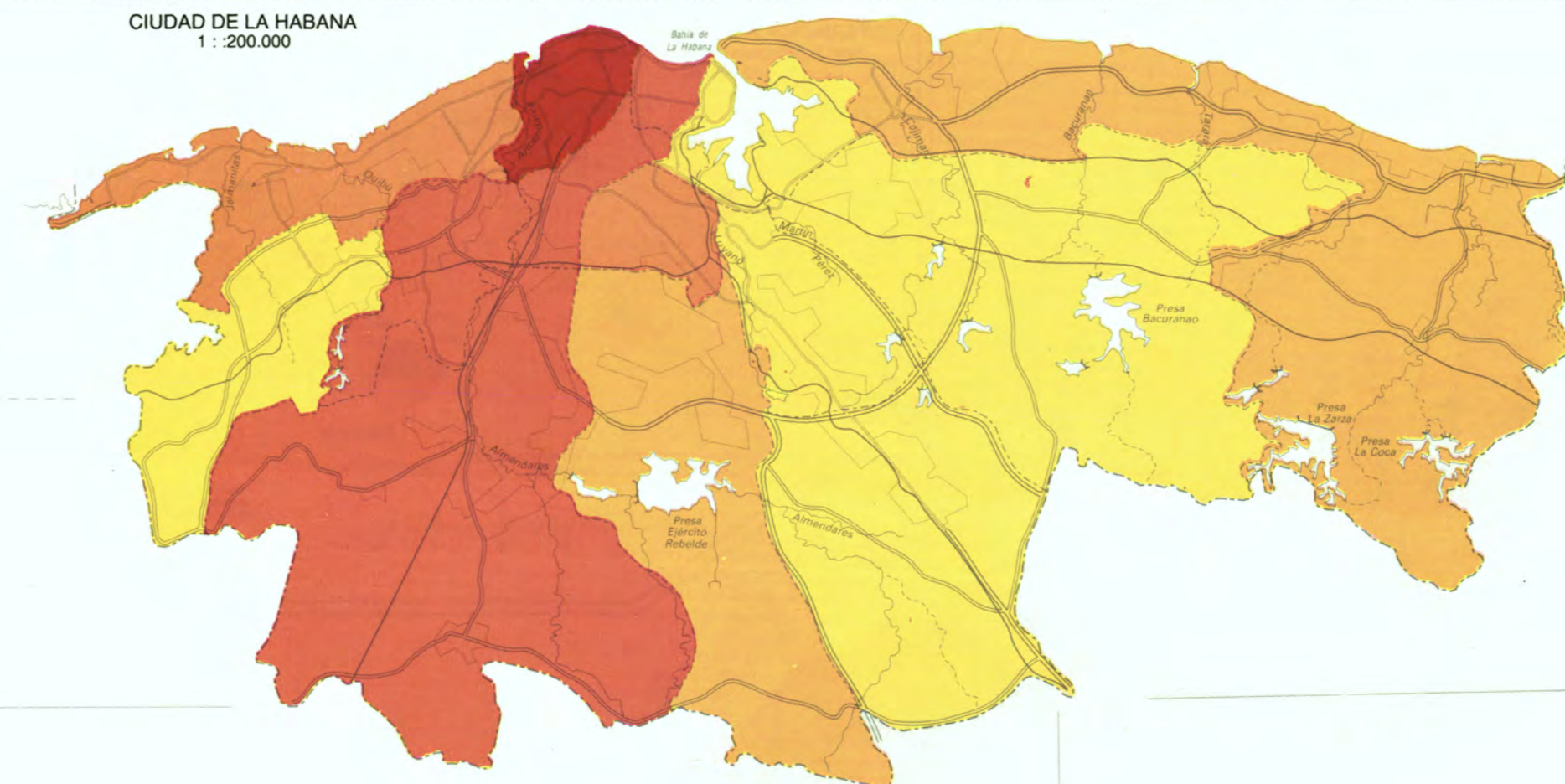