

XIX CONSTRUCCIÓN

10 SALUD. 1959-84

Autor: A. García de Fuentes
1 : 2.000.000

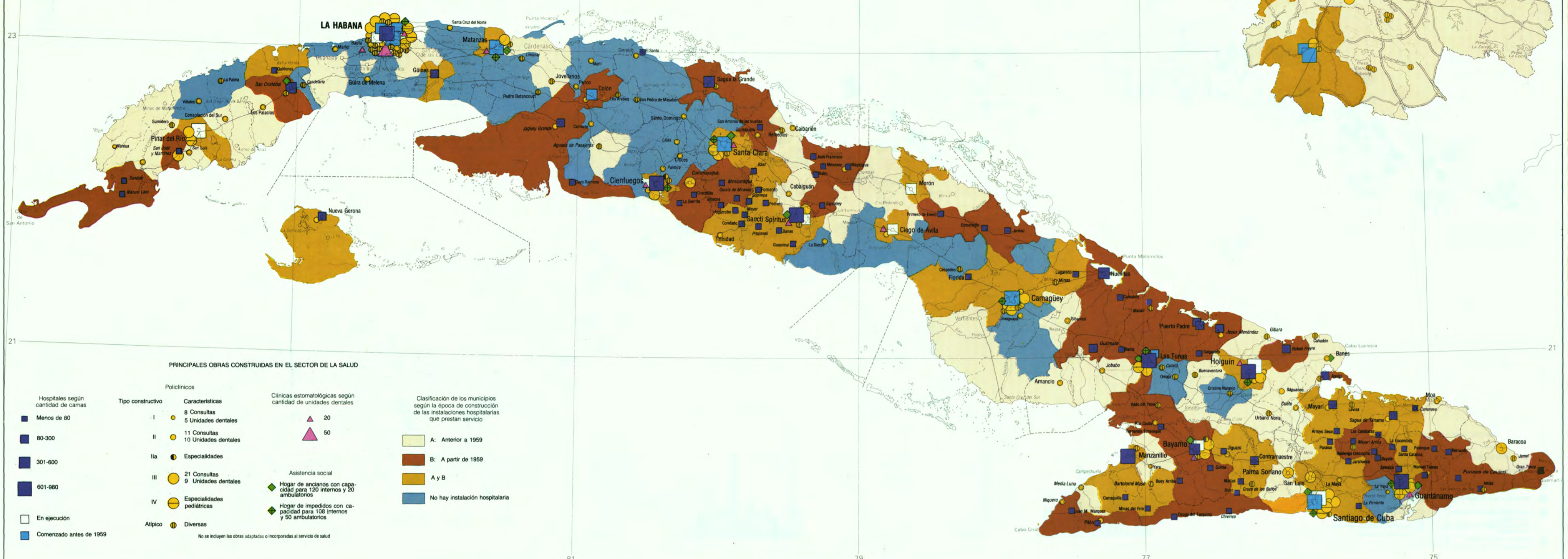

PRINCIPALES OBRAS CONSTRUIDAS EN EL SECTOR DE LA SALUD

<p>Hospitales según cantidad de camas</p> <ul style="list-style-type: none"> Menos de 80 80-300 301-600 601-980 En ejecución Comenzado antes de 1959 	<p>Policlínicos</p> <table border="0"> <tr> <th>Tipo constructivo</th> <th>Características</th> </tr> <tr> <td>I</td> <td>8 Consultas 5 Unidades dentales</td> </tr> <tr> <td>II</td> <td>11 Consultas 10 Unidades dentales</td> </tr> <tr> <td>IIa</td> <td>Especialidades</td> </tr> <tr> <td>III</td> <td>21 Consultas 9 Unidades dentales</td> </tr> <tr> <td>IV</td> <td>Especialidades pediátricas</td> </tr> <tr> <td>Atípico</td> <td>Diversas</td> </tr> </table>	Tipo constructivo	Características	I	8 Consultas 5 Unidades dentales	II	11 Consultas 10 Unidades dentales	IIa	Especialidades	III	21 Consultas 9 Unidades dentales	IV	Especialidades pediátricas	Atípico	Diversas	<p>Clinicas estomatológicas según cantidad de unidades dentales</p> <ul style="list-style-type: none"> 20 50 <p>Asistencia social</p> <ul style="list-style-type: none"> Hogar de ancianos con capacidad para 120 internos y 20 ambulatorios Hogar de impedidos con capacidad para 108 internos y 50 ambulatorios 	<p>Clasificación de los municipios según la época de construcción de las instalaciones hospitalarias que prestan servicio</p> <ul style="list-style-type: none"> A: Anterior a 1959 B: A partir de 1959 A y B No hay instalación hospitalaria
Tipo constructivo	Características																
I	8 Consultas 5 Unidades dentales																
II	11 Consultas 10 Unidades dentales																
IIa	Especialidades																
III	21 Consultas 9 Unidades dentales																
IV	Especialidades pediátricas																
Atípico	Diversas																

No se incluyen las obras adaptadas o incorporadas al servicio de salud

11 EDUCACIÓN

Autor: A. García de Fuentes
1 : 2.000.000

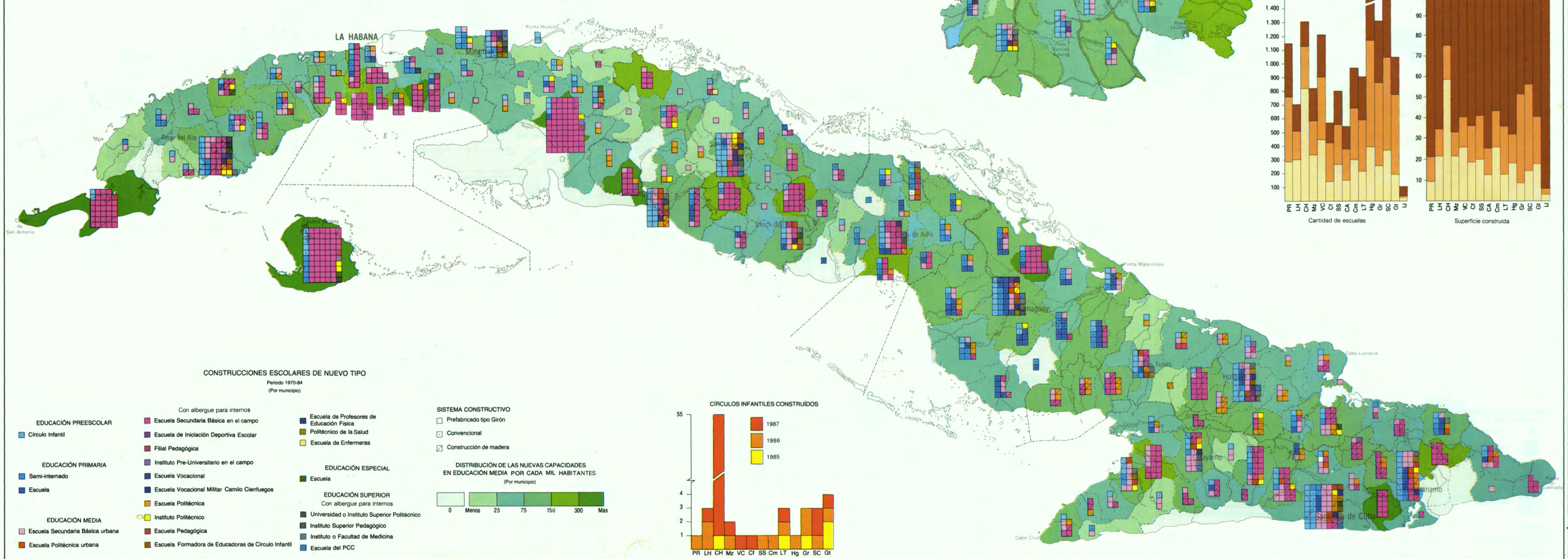

CONSTRUCCIONES ESCOLARES DE NUEVO TIPO
Período 1970-84
(Por municipio)

<p>EDUCACIÓN PREESCOLAR</p> <ul style="list-style-type: none"> Círculo Infantil <p>EDUCACIÓN PRIMARIA</p> <ul style="list-style-type: none"> Semi-internado Escuela <p>EDUCACIÓN MEDIA</p> <ul style="list-style-type: none"> Escuela Secundaria Básica urbana Escuela Politécnica urbana 	<p>Con albergue para internos</p> <ul style="list-style-type: none"> Escuela Secundaria Básica en el campo Escuela de Iniciación Deportiva Escolar Filial Pedagógica Instituto Pre-Universitario en el campo Escuela Vocacional Escuela Vocacional Militar: Camilo Cienfuegos Escuela Politécnica Instituto Politécnico Escuela Pedagógica Escuela Formadora de Educadoras de Círculo Infantil <p>EDUCACIÓN ESPECIAL</p> <ul style="list-style-type: none"> Escuela <p>EDUCACIÓN SUPERIOR</p> <p>Con albergue para internos</p> <ul style="list-style-type: none"> Universidad o Instituto Superior Politécnico Instituto Superior Pedagógico Instituto o Facultad de Medicina Escuela del PCC 	<p>SISTEMA CONSTRUCTIVO</p> <ul style="list-style-type: none"> Prefabricado tipo Girón Convencional Construcción de madera <p>DISTRIBUCIÓN DE LAS NUEVAS CAPACIDADES EN EDUCACIÓN MEDIA POR CADA MIL HABITANTES (Por municipio)</p> <p>0 Menos 25 75 150 300 Más</p>
--	---	---

CÍRCULOS INFANTILES CONSTRUIDOS

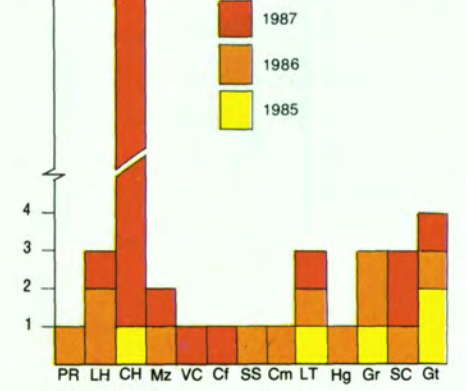

CIUDAD DE LA HABANA
1:400.000



EDIFICACIONES ESCOLARES POR PERÍODO DE CONSTRUCCIÓN
(No incluye la Educación Superior)

